



TOLNA MEGYEI
KORMÁNYHIVATAL

SZEKSZÁRDI JÁRÁSI HIVATALA

Iktatószám: TO-04B/12/766-2/2015
Ügyintéző: Belovicz Melinda

Tárgy: Az erdő látogatásának korlátozása

Tisztelt Polgármester Asszony / Polgármester Úr!

A Gemenc Zrt. mint erdőgazdálkodó, és mint vadászatra jogosult az erdőről, az erdő védelméről, és erdőgazdálkodásról szóló 2009. évi XXXVII. tv. 94. § (1)-(2) bekezdései értelmében 2015.02.04.-2014.03.20. közötti időszakban minden nap 0⁰⁰- 24⁰⁰ óra közötti napszakban erdőlátogatási tilalmat rendel el a vagyonkezelésében lévő erdőterület térképen megjelölt részein.

Az erdőlátogatási tilalmat indokolja, hogy ezen hónapok a vaddisznóállomány szaporodási, ellési időszaka és a gímszarvas agancshullási időszaka. A Gemenc Zrt mint erdőgazdálkodó, és mint vadászatra jogosult ezen időszakban biztosítani kívánja az itt élő vaddisznó és gímszarvas állomány nyugalmát.

Az erdőlátogatási tilalommal megjelölt időszakban a területen történő mozgáshoz a Gemenc Zrt. engedélye szükséges.

Kérem a Tisztelt Címzett segítségét ezen információ minél szélesebb körben történő terjesztéséhez, a mellékelt felhívás hirdetőtáblán, forgalmas helyeken, önkormányzat honlapján történő közzétételével.

Együttműködő segítségét köszönöm.

Szekszárd, 2015. február 5.

Dr. Ugodi Andrea Járási Hivatalvezető felhatalmazása alapján:

Tisztelettel:

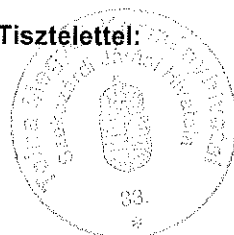

dr. Máténé dr. Pálos Ágnes
hatósági osztályvezető

Gemenc

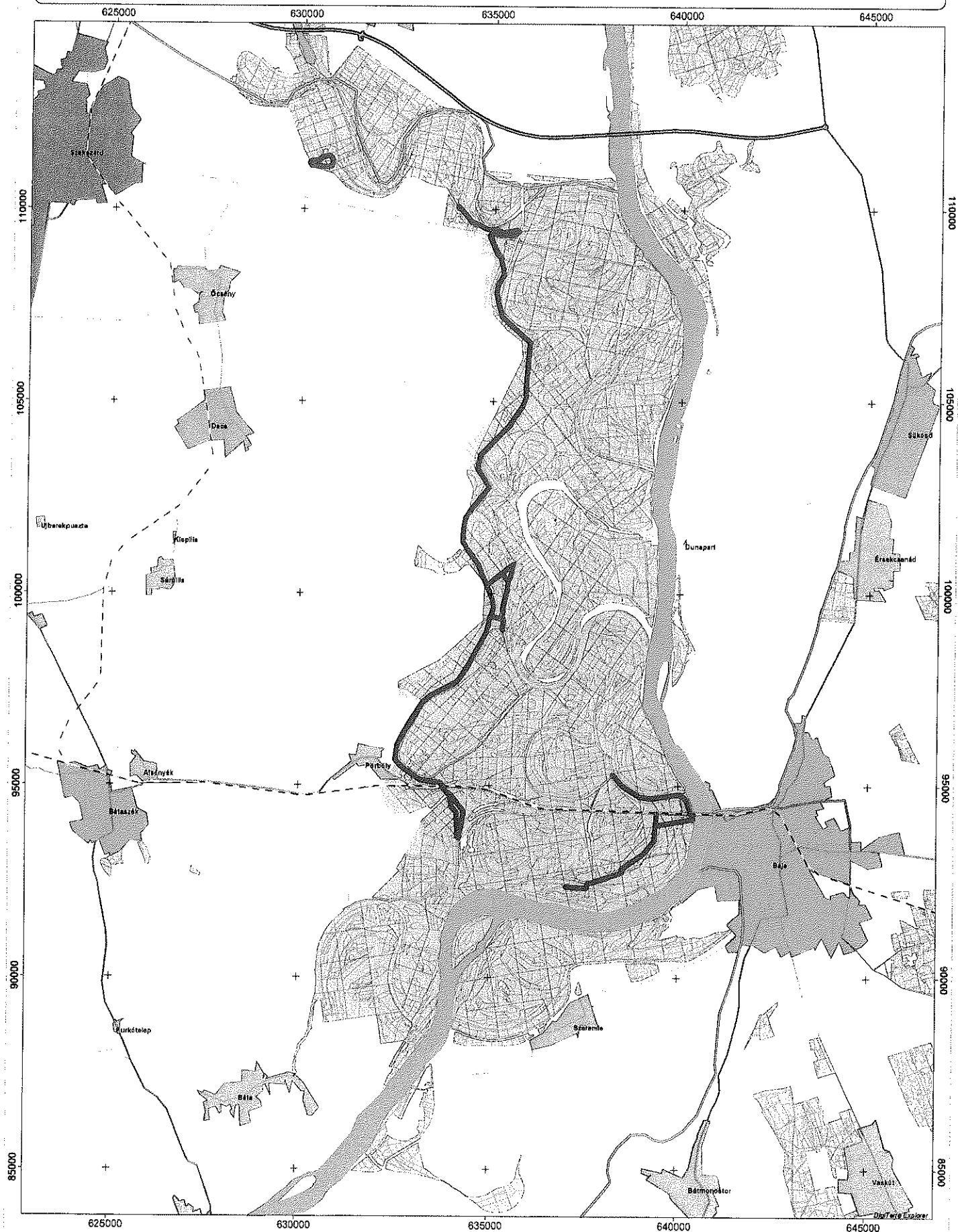

0 2000 4000 6000 8000 10000

Méretarány = 1 : 90000



GEMENC Zrt.

a természet szolgálatában

FIGYELEM!!!

TISZTELT ERDŐJÁRÓK!

A Gemenc Zrt. a 2009. évi XXXVII. (az erdőről, az erdő védelméről és az erdőgazdálkodásról szóló) törvény 94.§.(1) értelmében **2015. február 5. és március 20. közötti időszakban teljes napszakra vonatkozó erdőlátogatási tilalmat rendel el.**

**2015. FEBRUÁR 5. ÉS MÁRCIUS 20.
KÖZÖTT CSAK AZ ALÁBBI UTAK ÉS HELYEK
LÁTOGATHATÓK:**

- az **Erdei Vasút megállói** a kisvasút menetrend szerinti járataival.
- az **árvízvédelmi töltés Keselyús és Pörböly között** gyalog és kerékpárral 8:00 és 17:00 óra között.
- a **Báránfyoki tanösvény, a Nyéki-Holt Duna tanösvény, a Molnárka tanösvény, a Keselyúsi tanösvény és a Sárosi kilátótorony Keselyús irányából.**
- **Lassiból Malomtelelőn át a töltésig** jelölt kék kereszt turistaút teljes hosszában.
- a nagyrezéti **Vadmegfigyelő** az Ökoturisztikai Központból induló kijelölt gyalogösvényen.
- **Baja-Dunafürdőtől a Vén-Duna partján a Cserta-Duna torkolatáig a kék sáv turistajelzés, valamint a zöld fa turista jelzés az ország legnagyobb kerületű fájáig.**

A korlátozással és a tilalommal kapcsolatban további információ itt kapható:

6500 Baja, Szent Imre tér 2. Tel.: 79/ 321-049, 326-387 Fax : 79/ 324-181
web: www.gemenczrt.hu; e-mail: gemenc@gemenczrt.hu

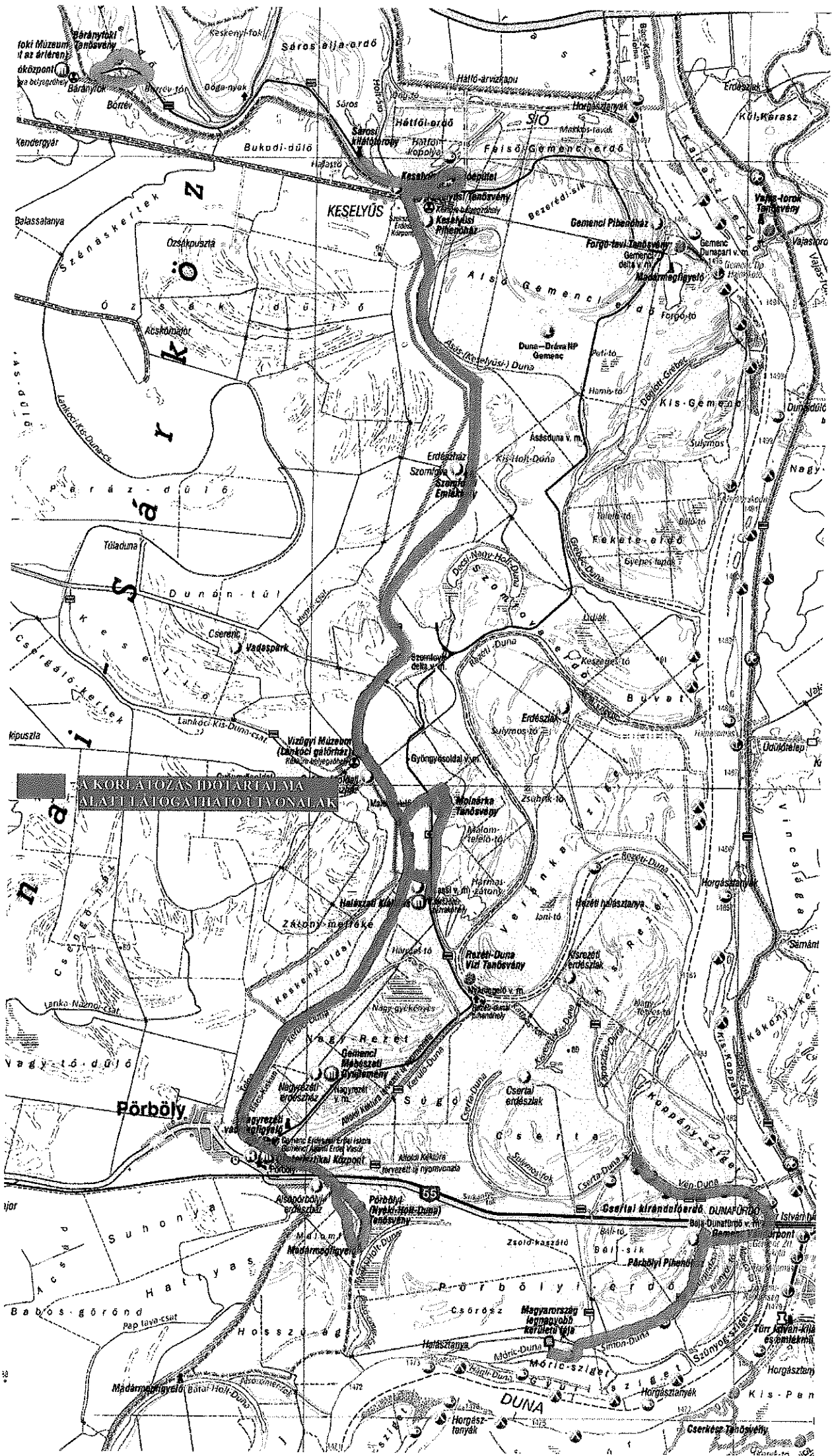

A KORLÁTOZÁS IDŐTARTAMA ALATT LAPOGATHATÓ ÚTVONALAK

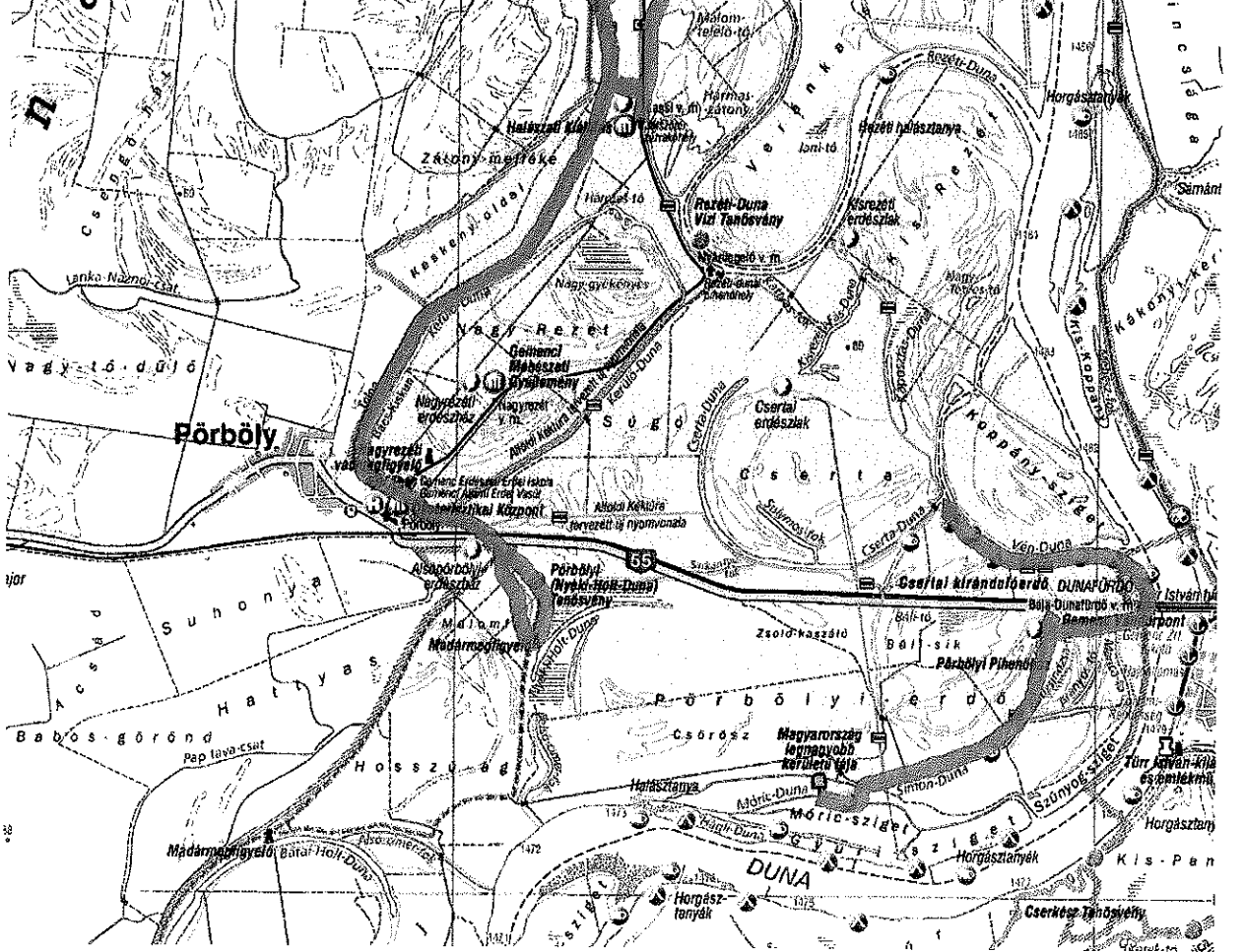



Béda-Karapancsa

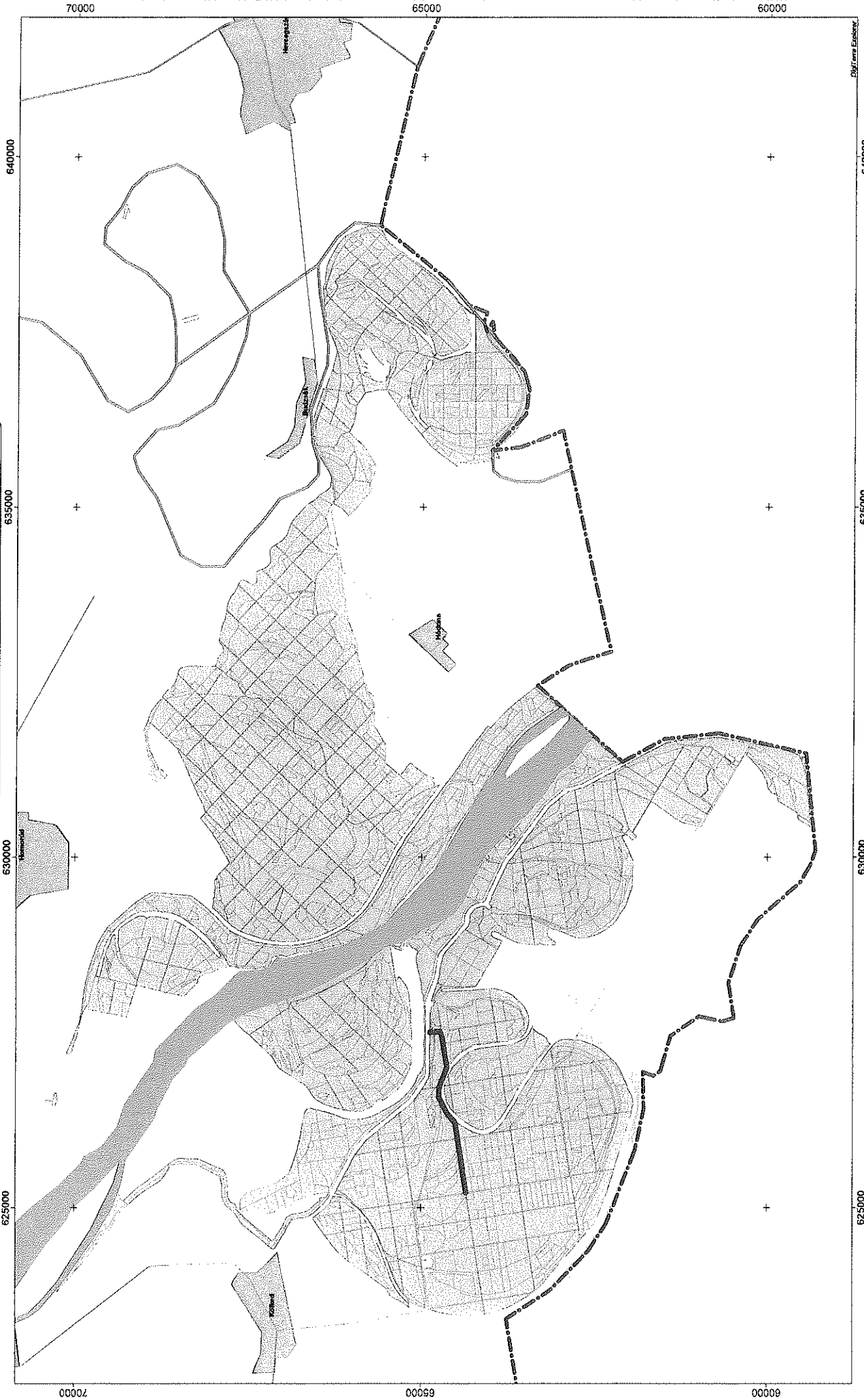

2017. évi Eszköz

640000

635000

630000

625000

640000

635000

630000

625000

70000

65000

60000

70000

65000

60000



GEMENC Zrt.

a természet szolgálatában

FIGYELEM!!!

TISZTELT ERDŐJÁRÓK!

A Gemenc Zrt. a 2009. évi XXXVII. (az erdőről, az erdő védelméről és az erdőgazdálkodásról szóló) törvény 94.§.(1) értelmében **2015. február 5. és március 20. közötti időszakban teljes napszakra vonatkozó erdőlátogatási tilalmat rendel el.**

2015. FEBRUÁR 5. ÉS MÁRCIUS 20. KÖZÖTT CSAK AZ ALÁBBI UTAK ÉS HELYEK LÁTOGATHATÓK:

- a Bédai vadászházhoz vezető bekötőút.

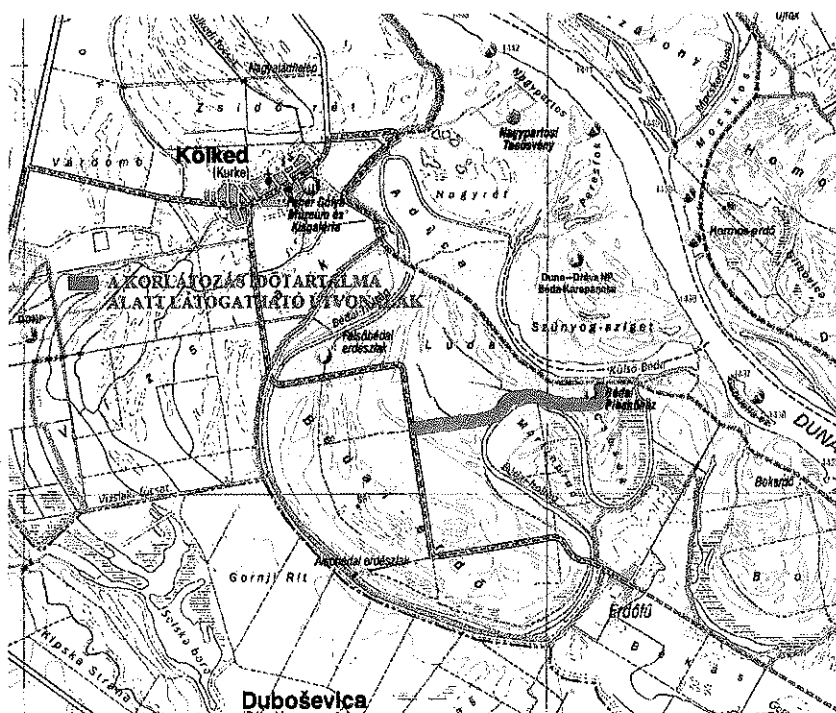

A korlátozással és a tilalommal kapcsolatban további információ itt kapható:

6500 Baja, Szent Imre tér 2. Tel.: 79/ 321-049, 326-387 Fax : 79/ 324-181
web: www.gemenczrt.hu; e-mail: gemenc@gemenczrt.hu

Hajós-homok

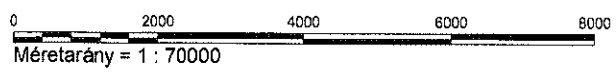

Lenes-Karasz

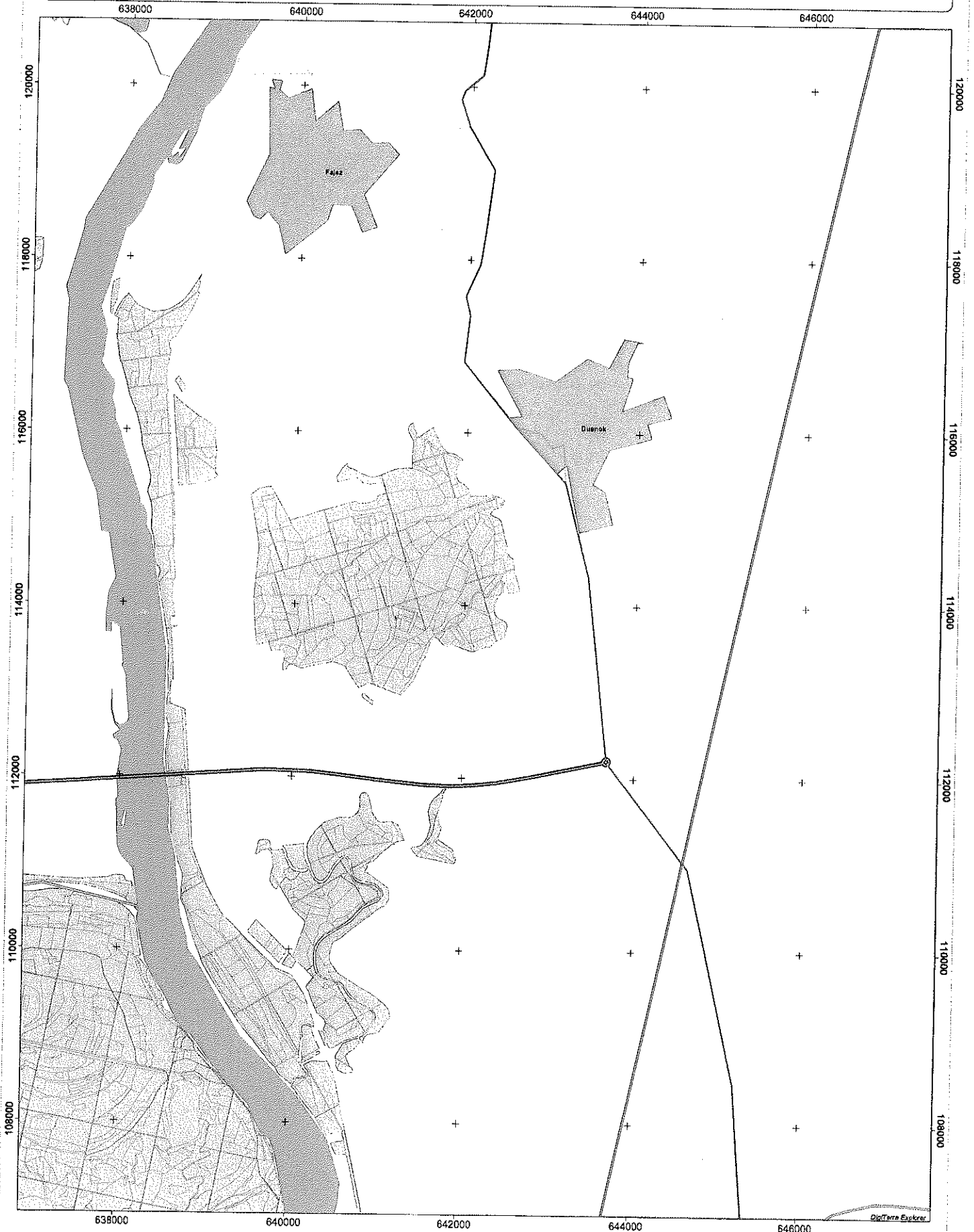

Méretarány = 1 : 40000

DigiTerra Explorer